



Relais petite enfance L'Oasis



Journal
de janvier
à avril
2026



Un service gratuit financé par :



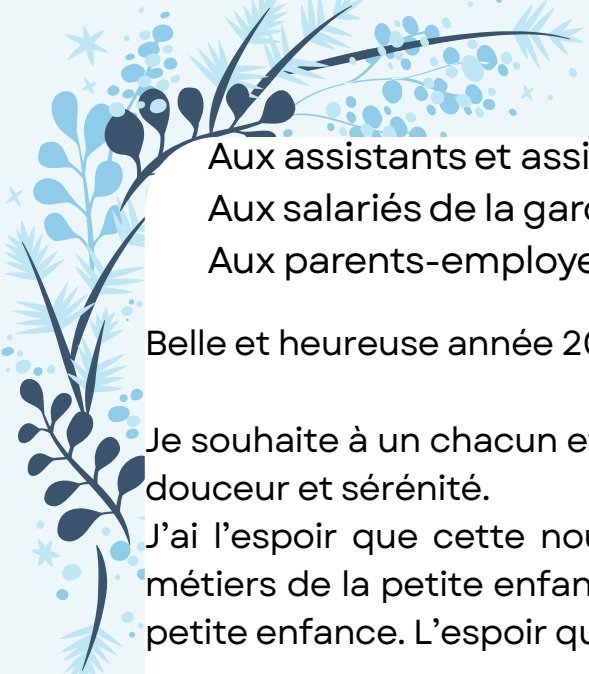

Aux assistants et assistantes maternelles,
Aux salariés de la garde à domicile
Aux parents-employeurs,

Belle et heureuse année 2026,

Je souhaite à un chacun et à chacune de profiter de tous les instants avec douceur et sérénité.

J'ai l'espoir que cette nouvelle année mette un peu plus en lumière les métiers de la petite enfance, et l'importance de cette période de la toute petite enfance. L'espoir que chacun puisse comprendre que:

"L'enfant ne joue pas, il explore, il fait des expérimentations, il veut comprendre, il veut chercher à comprendre le monde" Josette SERRES, ingénieur de recherche CNRS et formatrice Petite Enfance.

Ce que fait l'enfant est très sérieux. Il manipule et s'interroge sur les objets : les fait tomber, les empile, les emboîte, les mets en bouche. Il est dans une démarche de chercheurs avec des essais, des hypothèses, des répétitions. Même si cela lui apporte du contentement, il est réducteur de croire qu'il joue...L'enfant, son travail c'est de mettre de l'ordre dans son environnement : de comprendre le fonctionnement des objets, des humains.

S'occuper des tout-petits, nous demande donc d'accepter d'être également des chercheurs...**un VRAI TRAVAIL** de complémentarité entre professionnels et parents mêlant connaissances, hypothèses, observations, réflexions, propositions et ajustements...pour être **au plus près des besoins de CHAQUE enfant**.

Ainsi, en cette nouvelle année, en plus des propositions d'accueils collectifs que vous retrouverez dans ce journal, **je recevrai sur demande (le mercredi matin uniquement) pour un accueil individualisé, l'enfant avec son/ses parents et/ou son assistant maternel**. Au sein de l'une des deux salles dédiées du Relais (à Thaon ou Saint Manvieu-Norrey), ce temps permet aux adultes de faire équipe autour de cet enfant dans une attention singulière à ses ressentis et ses besoins.

à Bientôt

Lucie EKOMI ROY
Responsable du Relais petite enfance l'OASIS

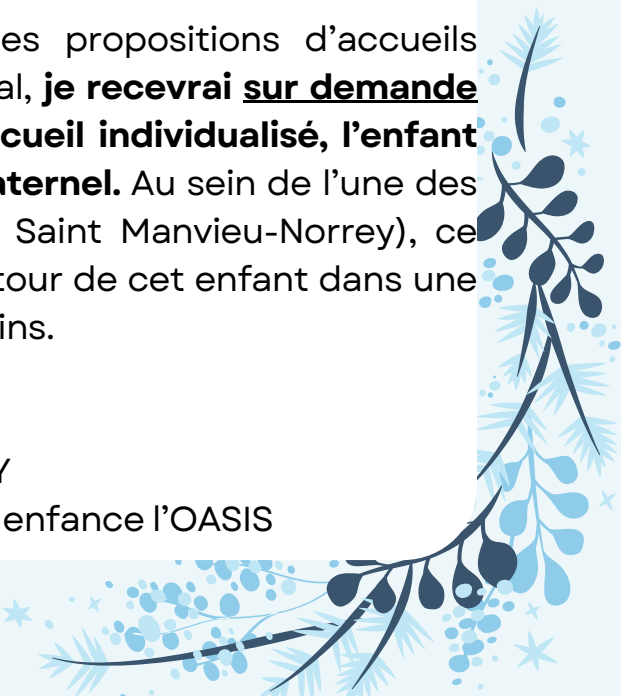

Les services du Relais petite enfance l'Oasis



UNE EXPERTISE AU SERVICE DE LA PETITE ENFANCE

D'information générale :

- sur les modes d'accueils du jeune enfant existants sur les communes du territoire
- sur les droits et obligations des parents-employeurs et salariés de l'accueil individuel
- sur les différentes modalités d'exercice du métier d'assistant maternel et de gardes d'enfants à domicile

D'écoute, et d'échanges

D'animations et de rencontres pour les parents-employeurs, les professionnels et les enfants.

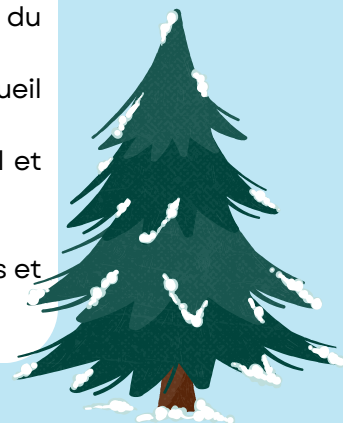

UN SERVICE GRATUIT...

Pour :

- les futurs candidats à l'agrément
- les assistants maternels agréés du territoire
- les gardes à domicile
- les parents et futurs parents en recherche d'un mode d'accueil
- les parents employant un assistant maternel et/ou un garde à domicile du territoire

À VOTRE ÉCOUTE...

La responsable du Relais Petite Enfance l'Oasis, Madame EKOMI ROY Lucie, éducatrice de jeunes enfants renseigne, accompagne et oriente

UN SERVICE DE PROXIMITÉ

Trois lieux d'accueil :

- **à Cairon**, utilisation de la salle polyvalente TOURNESOLS permettant l'installation du matériel et l'accueil en temps collectifs en matinée
- **à Saint Manvieu-Norrey**, le bureau avec une salle dédiée et adaptée à l'accueil
- **à Thaon**, une salle dédiée et adaptée à l'accueil en temps collectifs



UN TERRITOIRE DE SIX COMMUNES

Cairon,
Le Fresnoy-Camilly,
Rosel,
La commune Nouvelle de Rots,
Saint Manvieu-Norrey
Thaon

Relais petite enfance l'OASIS
6B rue de l'oratoire 14740 Saint Manvieu-Norrey
07.81.19.07.36
rpe.oasis@famillesrurales.org



Les accueils du Relais petite enfance l'Oasis



TÉLÉPHONIQUES et SUR RDV

Mardi de 13h30 à 17h
Mercredi de 13h30 à 18h

(possibilité de prendre rendez-vous en dehors de ces horaires)

Au bureau :
6Bis rue de l'oratoire
14740 SAINT MANVIEU-NORREY

(au sein du bâtiment de l'espace rencontre, à côté de l'école maternelle de norrey)



COLLECTIFS EN MATINÉE

Les Matins Relais (réservés aux professionnels et aux enfants)

à Cairon

à la salle polyvalente TOURNESOLS sous la mairie (rue de la mairie)

Le vendredi en alternance avec Thaon

à Thaon

à la salle du Rpe l'Oasis (impasse de la forge ; à côté de la micro-crèche)

Le Lundi et le Vendredi en alternance avec Cairon

à Saint Manvieu-Norrey

à la salle du Rpe l'Oasis (6B rue de l'oratoire ; dans le bâtiment avec le bureau au sein de l'Espace Rencontre)

Le Mardi et le Jeudi

L'animatrice accueille au sein de petit groupe fixe avec une fréquence régulière pour respecter les besoins de repères des enfants. Il est donc nécessaire de s'inscrire en amont auprès de la responsable du relais en précisant le lieu de son choix. Un planning pour chacun des groupes est transmis dans le journal du Relais.

Ces temps sont l'occasion pour les professionnels de rencontrer leurs collègues et d'échanger, de partager, de réfléchir ensemble sur leurs pratiques. Une autorisation parentale est à remplir pour chacune des enfants venant au Relais.

Les matinées "Tout autre"

ouvertes aux enfants accompagnés par son assistant, assistante maternel, son ou ses parents, le salarié de la garde à domicile qui s'occupe de lui.

Ils se déroulent dans divers lieux (salles du relais, salle de spectacle, en extérieur, à la bibliothèque...).

L'animatrice accueille avec la présence d'un ou d'une intervenante, collègue responsable de relais, partenaires locaux.

Ces propositions offrent aux tout-petits un cadre différent avec la possibilité de découvertes, d'éveil culturel et artistique. Elles permettent aux adultes d'être au rythme de chaque enfant, d'être à son écoute ou encore de réfléchir à sa posture professionnelle.

ENTRE PROFESSIONNELS

en soirée ou le samedi (selon planning)
1 journée pédagogique



INDIVIDUALISÉE EN MATINÉE

Mercredi matin (sur demande)

Enfant avec son ou ses parents,
Assistant, Assistante maternelle avec le
ou les enfants accueillis



Planning Matins Relais

À Thaon :

Groupe Lila : 12/01, 02/02, 16/03

Groupe Lavande : 26/01, 02/03, Mardi 07/04 

Groupe Violine : 30/01, 13/02, Lundi 23/03, 10/04



À Saint Manvieu-Norrey :

Groupe Mauve : 13/01, 10/02, 17/03, 28/04

Groupe Magenta : 27/01, 03/03, 31/03

Groupe Jade : 29/01, 12/02, 19/03

Groupe Jaune : 15/01, 05/02, 05/03, 09/04

À Cairon :

Groupe Valériane : 16/01, 06/02, 06/03, 03/04



Afin de permettre un même nombre de séances pour chacun des groupes sur l'année, le jour de venu peut changer.

Pensez à vous inscrire dans un groupe
auprès de l'animatrice



Les Matinées Tout autre

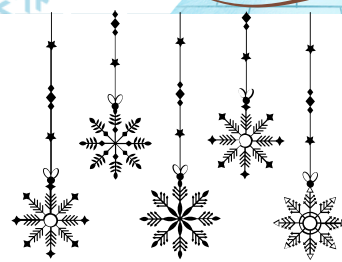

EN MUSIQUE...

Julien (musicien) nous proposera tout au long de l'année de découvrir les instruments de sa malle, de chanter autour de sa guitare des comptines, et de jouer avec plaisir tous ensemble.

Lundi 9 février de 9h15 à 10h ou de 10h15 à 11h.

à la salle du Rpe l'Oasis à Thaon (impasse de la forge)

Jeudi 30 avril de 9h15 à 10h (complet à 10h15)

Jeudi 28 mai de 9h15 à 10h ou de 10h15 à 11h.

à la salle du Rpe l'Oasis à Saint Manvieu-Norrey
(6B rue de l'oratoire)

Merci de vous inscrire auprès de l'animatrice



Chantons en
extérieurs
Mardi 16 juin
à 9h15 (lieu à
préciser)

LECTURE INDIVIDUALISÉE

Avec Élise et Sophie de la bibliothèque, nous proposons **un espace où chaque enfant est au coeur de sa découverte littéraire.** Il pourra expérimenter la manipulation de l'objet-livre, choisir quel livre lui sera lu et par qui, quand tourner la page, s'arrêter avant la fin de l'histoire, sauter 4 pages ou revenir en arrière. Une attention singulière à chacun de se faire lire des histoires ou d'écouter celle lu pour les autres. Un livre dans un sens, puis un autre dans l'autre pour une expérience unique à chaque fois et tout au long de l'année.

D'une durée d'une heure où chacun arrive et repart quand il le souhaite **entre 9h30 et 10h30.**

Mardi 3 février (complet),

Jeudi 2 avril

Vendredi 5 juin.

à la bibliothèque de Cairon
(rue de la mairie)

Merci de vous inscrire auprès de l'animatrice



Les Matinées Tout autre

CYCLE d'OBSERVATION DU TOUT-PETIT

Réservée aux professionnels et aux enfants de - 3ans :

Cycle de 3 séances pour découvrir ou poursuivre le travail d'observation professionnelle en présence d'une psychométricienne. (Blandine Degoussencourt)

L'inscription se fait **pour les trois séances** sur l'un des horaires suivants : **de 9h30 à 10h30** ou **de 10h45 à 11h45**.

Lundi 30 mars, Lundi 27 avril et Lundi 22 juin.

à la salle du Rpe l'Escale à Bretteville l'Orgueilleuse
(rue Loïk Cavellec)

Inscription auprès de l'animatrice

CYCLE de SENSIBILISATION À L'APPROCHE SNOEZELEN

"Il s'agit d'une démarche d'accompagnement de l'enfant visant à la rencontre et au bien-être dans un environnement sensoriel particulièrement adapté à ses besoins et à son élan de découverte. Cet espace favorise la relation grâce à la construction d'une sécurité affective et corporelle pour l'enfant où la libre exploration et l'inventivité sont à l'honneur, ainsi que le plaisir d'être ensemble." Extrait du Livre Blanc SNOEZELEN.

En lien avec les fondamentaux de cette approche, je vous propose **un cycle de trois semaines au long de l'année**. Les séances **dureront 30 min environ** en petit groupe de **8 enfants maximum**.

L'inscription se fait pour 1 atelier par semaine sur chacune des semaines (donc **trois dates à choisir**) de **9h30 à 10h** ou **10h30 à 11h**.

Semaine 1 : places restantes le **Mercredi 21 janvier**, (complet mardi 20, jeudi 22 et vendredi 23)

Semaine 2 : places restantes le **Mercredi 11 mars**, (complet mardi 10, jeudi 12 et vendredi 13)

Semaine 3 : places restantes le **Mercredi 10 juin**, (complet mardi 9, jeudi 11 et vendredi 12)

à la salle du Rpe l'Oasis à Thaon
(impasse de la forge)

Merci de vous inscrire auprès de l'animatrice



Les Matinées Tout autre

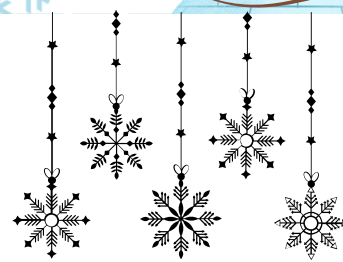

FESTIVAL CULTUREL DU TOUT-PETIT

La 19e édition du Festival Culturel du tout-petit organisée par l'Association Loisirs Jeunesse (ALJ) aura lieu du 7 mars au 29 mars sur le thème "Les comptines".

En lien avec leur programmation (à venir), les Relais petite enfance l'Escale et l'Oasis proposent aux assistants maternels et aux enfants une **"Exploration Musicale" avec l'Intervention d'Éline.**

Le lundi 24 mars à (lieu à définir)

Jeudi 26 mars à (lieu à définir)

Vendredi 27 mars à (lieu à définir)

deux séances dans la matinée (horaires à définir)

PROJET BABIL : SPECTACLE DES ÉQUILIBRES au Théâtre du Champ exquis

Le Relais petite enfance l'Oasis, en partenariat avec le Théâtre du Champ Exquis à Blainville-sur-Orne, avait accueilli en résidence d'artistes la Compagnie SKAPPA ! & associés fin 2024 et début 2025.

Il est temps maintenant de découvrir le rendu de ce travail de création.

Vendredi 20 mars (horaire à définir)

**Samedi 21 mars à 9h30, 10h45, 16h (places très limitées)
au théâtre du champ exquis à Blainville sur Orne**

Des équilibres est un spectacle qui mêle les arts plastiques, le texte et la musique électroacoustique. Une femme manipule des éléments, bruts ou manufacturés, qui à première vue laisseraient penser qu'elle les a trouvés dehors, ou dans la crèche, ou dans l'école maternelle, soit qu'elle les a ramenés de chez elle. Ils n'ont apparemment rien à faire ensemble. Elle a de la voix, elle parle une langue poétique. Tomber, recommencer, retomber, recommencer et puis ça tient tous ces objets instables ! Quel plaisir."

Mise en scène, jeu Isabelle HERVOUËT / **Recherche en équilibres instables** Justin PALERMO et Isabelle HERVOUËT / **Texte** Nathalie PAPIN / **Composition musicale** Loïse BULOT / **Recherche sur le mouvement** Nathalie TOUATY / **Régie** Alexandre MORNET

CE PROJET EST SOUTENU DANS LE CADRE
DU PROGRAMME DE RÉSIDENCE
D'ARTISTES EN FAVEUR DE L'ÉVEIL
ARTISTIQUE ET CULTUREL DES 0-3 ANS DE
LA DRAC NORMANDIE ET DE LA CAF DU
CALVADOS.



Entre professionnels

SOIRÉE Des équilibres au Théâtre du Champ Exquis

Mardi 17 mars 19h30
au Théâtre du Champ Exquis
6 rue Roger Salengro à Blainville sur Orne

Des précisions sur le contenu de la soirée vous seront apportés dès que possible.

Sur inscription auprès de l'animatrice

SOIRÉE "ENTRE NOUS"

Se retrouver, chercher ensemble et se créer de nouvelles perspectives de travail pour accueillir en confiance les tout-petits et leurs familles

Vous êtes de 3 à 8 assistants maternels.

Vous souhaitez :

- réfléchir et partager autour de vos pratiques professionnelles
- affiner votre posture et votre bien-être au travail
- développer la confiance en soi, la satisfaction et l'estime de votre métier

Nadègue Lerond-Campeggi, psychologue, est là pour vous écouter, vous accompagner et vous soutenir dans votre pratique

De 19h45 à 21h30

Nous vous accueillons à partir de 19h30 autour d'une boisson chaude si vous souhaitez vous retrouver un peu avant.

Jeudi 29 janvier au Rpe l'Oasis à Thaon (impasse de la forge) avec Lucie et Emmanuelle
Jeudi 19 mars au Rpe Les p'tits aviateurs (Espace Athena à Carpiquet) avec Emmanuelle et Christine

Jeudi 21 mai au Rpe Arc-en-ciel (Espace Ardenna - Clos Maulieu à Saint Germain La blanche herbe) avec Maude et Lucie

Vous pouvez vous inscrire à une ou plusieurs soirées

INFORMATIONS SUR LE MÉTIER...



NOUVEAUTÉ URSSAF SERVICE PAJEMPLOI

Mise en place de la déclaration par enfant
à compter du 1er janvier 2026

MAISON DEPARTEMENTALE DES SOLIDARITES de THUE-ET-MUE

NOUVELLE ADRESSE :
2 rue de Caen
Bretteville l'Orgueilleuse
14740 Thue-et-Mue
02 14 47 55 45

La puéricultrice de secteur : Madame TUBOEUF

En cas de besoin vous pouvez également
contacter :

CAF (Caisse d'Allocations Familiales) :

www.caf.fr
www.monenfant.fr

Conseil Départemental :

Maison Départementale des Solidarités
CAEN-CANADA
(dossier administratif)
1 place du Canada
14000 CAEN
02 14 47 50 90

Maison Départementale des Solidarités de

Thue-et-Mue
(pour contacter la puéricultrice)
2 rue de Caen
Bretteville l'Orgueilleuse
14740 Thue-et-Mue
02 14 47 55 45

URSSAF PAJEMPLOI :

www.pajemploi.urssaf.fr
0 806 807 253 (entre 9h et 17h)

DREETS (Direction Régionale de l'Économie, de l'Emploi, du Travail et des Solidarités) :

3 Place Saint Clair
14200 Hérouville Saint Clair
0 806 000 126
E-mail : ddets-renseignements@calvados.gouv.fr

Accueil uniquement sur rendez-vous

FRANCE TRAVAIL :

(anciennement Pôle Emploi)

Pour les salariés :

3949
<https://www.francetravail.fr/accueil/>

Pour les particuliers-Employeurs

3995
<https://entreprise.francetravail.fr/accueil/particulieremployeur>

JANVIER 2026

DIMANCHE	LUNDI	MARDI	MERCREDI	JEUDI	VENDREDI	SAMEDI
				1	2	3
4	5	6	7	8	9	10
11	12 LILA	13 MAUVE	14	15 JAUNE	16 VALÉRIANE	17
18	SEMAINE SENSIBILISATION À L'APPROCHE SNOEZELEN 9h30 et 10h30 Salle Rpe à Thaon					24
25	26 LAVANDE	27 MAGENTA	28	29 JADE Soirée Entre nous" 19h-21h30 salle Rpe l'Oasis à Thaon	30 VIOLINE	31

FÉVRIER 2026

DIMANCHE	LUNDI	MARDI	MERCREDI	JEUDI	VENDREDI	SAMEDI
1	2 LILA	3 Lecture Individualisée 9h30 Bibliothèque de Cairon	4	5 JAUNE	6 VALÉRIANE	7
8	9 Musique avec Julien 9h15 et 10h15 Salle Rpe à Thaon	10 MAUVE	11	12 JADE	13 VIOLINE	14
15	16	17	18	19	20	21
22	VACANCES SCOLAIRES DU 14 FÉVRIER AU 1ER MARS : PAS D'ACCUEIL COLLECTIF					28

MARS 2026

DIMANCHE	LUNDI	MARDI	MERCREDI	JEUDI	VENDREDI	SAMEDI
1	2 LAVANDE	3 MAGENTA	4	5 JAUNE	6 VALÉRIANE	7
8	9	10	11	12	13	14
SEMAINE SENSIBILISATION à L'APPROCHE SNOEZELEN 9h30 et 10h30 Salle Rpe à Thaon						
15	16 LILA	17 MAUVE Soirée Des équilibres 19h30 au TCE de Blainville	18	19 JADE Soirée Entre nous" 19h-21h30 espace Athena à Carpiquet	20 SPECTACLE des équilibres Au TCE	21 SPECTACLE des équilibres 9h30, 10h45, 16h Au TCE
22	23 VIOLINE !	24 Festi-Relais Exploration musicale avec Éline	25	26 Festi-Relais Exploration musicale avec Éline	27 Festi-Relais Exploration musicale avec Éline	28
29	30 Cycle d'observation du tout-petit 9h30 et 10h45 Salle Rpe l'Escal à Bretteville l'Org.	31 MAGENTA				

© BlankCalendarPages.com

AVRIL 2026

DIMANCHE	LUNDI	MARDI	MERCREDI	JEUDI	VENDREDI	SAMEDI
			1	2 Lecture Individualisée 9h30 Bibliothèque de Cairon	3 VALÉRIANE	4
5	6 FÉRIÉ PAS D'ACCUEIL COLLECTIF	7 LAVANDE !	8	9 JAUNE	10 VIOLINE	11
12	13	14	15	16	17	18
VACANCES SCOLAIRES DU 11 AVRIL AU 26 AVRIL : PAS D'ACCUEIL COLLECTIF						
19	20					25
26	27 Cycle d'observation du tout-petit 9h30 et 10h45 Salle Rpe l'escal à Bretteville l'org.	28 MAUVE	29	30 Musique avec Julien 9h15 et 10h15 Salle Rpe à SMN		

PENSEZ Y

PRÊT DOCUMENTAIRE ET MATÉRIEL :
Contactez la responsable du Relais afin
d'avoir la liste et les modalités
d'emprunt

À VENIR....
SORTIES AU MUSÉE

APPROCHE D'EMMI PIKLER